

SOZIALHILFEVERBAND LINZ-LAND
Präsentation Modul 1



BEZIRKSALTENHEIME MOBILE DIENSTE

02.03.2017

SOZIALHILFEVERBAND LINZ-LAND
Präsentation Modul 1

Der Sozialhilfeverband Linz-Land hat in seiner
Vorstandssitzung vom 26.04.2016 beschlossen, eine
Bezeichnungsänderung der Bezirksaltenheime
vorzunehmen.
(neue Bezeichnung gültig ab 01.07.2017)

Zentrum für Betreuung und Pflege + Ortsname

- Zentrum für Betreuung und Pflege Enns (ZBP Enns)
- Zentrum für Betreuung und Pflege Haid
- Zentrum für Betreuung und Pflege Hart
- Zentrum für Betreuung und Pflege Hörsching
- Zentrum für Betreuung und Pflege Leonding
- Zentrum für Betreuung und Pflege Neuhofen
- Zentrum für Betreuung und Pflege St. Dionysen
- Zentrum für Betreuung und Pflege St. Florian
- Zentrum für Betreuung und Pflege Traun

02.03.2017

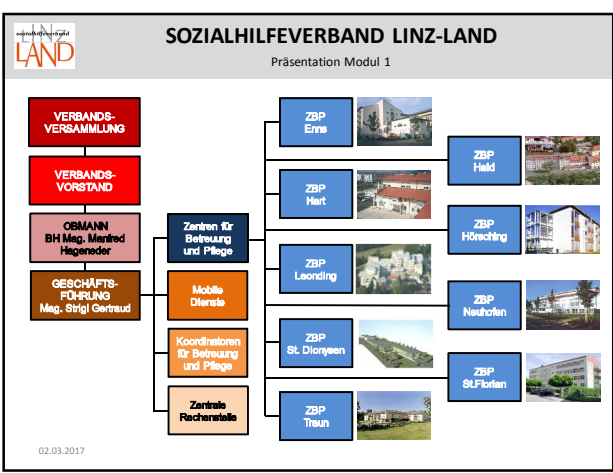

 **SOZIALHILFEVERBAND LINZ-LAND**
Präsentation Modul 1

GESCHÄFTSSTELLE

Obmann:
BH Mag. Manfred Hageneder, PMM

Direktorin:
Mag. Gertraud Strigl

Sekretariat: Tel.: 0732 / 69414 - 66313 od. 66314
Petra Hable Fax: 0732 / 69414 - 266316
David Haider E-Mail: SHV.BH-LL.POST@ooe.gv.at
Homepage: <http://www.shvl.at>

02.03.2017

 **SOZIALHILFEVERBAND LINZ-LAND**
Präsentation Modul 1

PERSONALBEARBEITERINNEN

Irene Keplinger Geschäftsstelle, Altersteilzeit,
ZBP Hart, ZBP Leonding,
ZBP Neuhofen, Zentrale Rechenstelle

Ursula Penisch ZBP Haid, ZBP St. Dionysen,
ZBP Traun, Zivildienster

Elisabeth Neundlinger ZBP Hörsching, Mobile Dienste

Melisa Slavulj ZBP Enns, ZBP St. Florian, Bewerbungen

02.03.2017

 **SOZIALHILFEVERBAND LINZ-LAND**
Präsentation Modul 1

LEITUNGEN ZBP:

ZBP ENNS Helmut Wurdinger
ZBP HAID Ing. Gerhard Groß, MSc
ZBP HART Renate Aumayr
ZBP HÖRSCHING Mag. Karin Tomek, MBA
ZBP LEONDING Mag. Gerhard Reder
ZBP NEUHOFEN Karl Kitzler, MSc
ZBP ST. DIONYSEN Martin Brazda, MA
ZBP ST. FLORIAN Mag. Heike Schütz-Krenbauer
ZBP TRAUN Beatrix Kloiber, BA

02.03.2017

SOZIALHILFEVERBAND LINZ-LAND
Präsentation Modul 1

MOBILE DIENSTE

EINSATZLEITUNG
DGKS Pauline Reiter

KOORDINATORINNEN FÜR BETREUUNG UND PFLEGE
DGKS Priscilla Fürst
DGKS Renate Peinthor

02.03.2017

SOZIALHILFEVERBAND LINZ-LAND
Präsentation Modul 1

ZENTRALE RECHENSTELLE

LEITUNG
Ernestine Koch

SACHBEARBEITERINNEN
Gabriele Halmdienst
Edith Einsiedler
Magdalena Colic
Jasmine Inal

02.03.2017

SOZIALHILFEVERBAND LINZ-LAND
Präsentation Modul 1

EINRICHTUNGEN DES SHVLL

| | Zusätzlich Betreuung und Pflege ZBP | Tageszentrum TBZ | Mobile Dienste MOD | Stützpunktsstellen SBS |
|--------------|---|------------------------------------|---|---------------------------|
| Enns | X | | | X |
| Haid | X | X <small>ab Herbst 2017</small> | X <small>Stützpunkt</small> | X |
| Hart | X | | | |
| Hörsching | X | | | X |
| Leonding | X | | X <small>Stützpunkt</small> | X |
| Neuhofen | X | | X <small>Stützpunkt</small> | X |
| St. Dionysen | X | X | X <small>Zentrale Ermittlung</small> | |
| St. Florian | X | | | X |
| Traun | X | | X <small>Stützpunkt</small> | X |

02.03.2017

SOZIALHILFEVERBAND LINZ-LAND
Präsentation Modul 1

KENNZAHLEN DES SHVLL

| | Zentrum für Betreuung und Pflege ZBP | Tageszentrum TBZ | Mobiler Dienste MOD | Betreutes Wohnen BW | Sozialberatungsstellen SBS |
|---|--|--|--|------------------------|-------------------------------|
| Anzahl der Heimbewohner <small>Stand 31.12.2016</small> | 862 | | | | |
| Anzahl der Dienstnehmer <small>Stand 31.12.2016</small> | 796 | 5 | 72 | | |
| Voranschlag 2017 <small>in Euro</small> | 42.890.300,- | 231.700,- | 4.938.800,- | | 379.100,- |
| Anzahl der betreuten Personen 2015 <small>inkl. Rettg. Kreuz-Caritas</small> | | | Heimhilfe: 591 Mobile: 906 HWP: 933 | | |
| Anzahl der Hausbesuche 2016 <small>Leistungsstellen inkl. Rettg. Kreuz-Caritas</small> | | | Heimhilfe: 37.096 Mobile: 66.847 HWP: 46.414 | | |
| Anzahl der Beratungen 2016 | | | | | 22.971 |
| Anzahl der Betreubaren Wohnungen | | | | 433 | |
| Anzahl der Tagesbetreuungsplätze | | 20 <small>plus 8 ab Herbst 2017</small> | | | |

02.03.2017

SOZIALHILFEVERBAND LINZ-LAND
Präsentation Modul 1

ORGANE DES SHVLL

- 1. VERBANDSVERSAMMLUNG**
- 2. VERBANDSVORSTAND**
- 3. OBMANN**
- 4. PRÜFUNGS AUSSCHUSS**

02.03.2017

SOZIALHILFEVERBAND LINZ-LAND
Präsentation Modul 1

AUFSICHT

- ⇒ Die Sozialhilfeverbände unterliegen der Aufsicht des Landes nach den Bestimmungen des VII. Hauptstückes der OÖ. Gemeindeordnung 1990.
- ⇒ Das Aufsichtsrecht ist von der Landesregierung OÖ auszuüben.
- ⇒ Die Landesregierung OÖ hat auf Antrag des Sozialhilfeverbandes oder einer verbandsangehörigen Gemeinde über Streitigkeiten aus dem Verbandsverhältnis zu entscheiden.

02.03.2017

 **SOZIALHILFEVERBAND LINZ-LAND**
Präsentation Modul 1

RECHTSGRUNDLAGEN

- ⇒ OÖ Alten- und Pflegeheimverordnung vom 29.03.1996
- ⇒ OÖ Sozialhilfegesetz 1998
- ⇒ OÖ Gemeinde-Dienstrechts- und Gehaltsgesetz 2002
- ⇒ Betriebsvereinbarung im Zusammenhang mit der Verwendung einer elektronischen Zeiterfassung 2005, sowie die Ergänzungen
- ⇒ Betriebsvereinbarung Betriebliches Eingliederungsmanagement
- ⇒ Betriebsvereinbarung zum Schutz vor Diskriminierung, Mobbing und sexueller Belästigung

02.03.2017

 **SOZIALHILFEVERBAND LINZ-LAND**
Präsentation Modul 1

OÖ. ALTEN u. PFLEGEHEIMVERORDNUNG

- I. Allgemeine Bestimmungen
- II. Standortwahl, bauliche Gestaltung und Einrichtung der Heime
- III. Aufgabenbereiche, Personal
- IV. Bewohnerrechte
- V. Wirtschaftliche Angelegenheiten, Heimentgelte
- VI. Sachverständigen- und Beratungsteam
- VII. Inkrafttreten

02.03.2017

 **SOZIALHILFEVERBAND LINZ-LAND**
Präsentation Modul 1

OÖ. ALTEN u. PFLEGEHEIMVERORDNUNG

§ 10 – Aufgabenbereiche, Verschwiegenheit, Verbot der Geschenkannahme

(1) Der Heimbetrieb ist in folgende Aufgabenbereiche zu gliedern:

1. Heimleitung (Heimleiter/in, Verwaltungspersonal)
2. Funktionsbereich (Küche, Reinigung, Wäscherei und Haustechnik)
3. Pflegedienst (Leitung des Betreuungs- und Pflegedienstes, Pflegepersonal, Therapiepersonal)

02.03.2017

 **SOZIALHILFEVERBAND LINZ-LAND**
Präsentation Modul 1

OÖ. ALTEN u. PFLEGEHEIMVERORDNUNG

§ 10 – Aufgabenbereiche, Verschwiegenheit, Verbot der Geschenkkannahme

(3) Der Heimträger hat in einer Dienstordnung die Aufgaben und Befugnisse der jeweiligen Gruppen des Heimpersonals zu regeln. In dieses sind insbesondere Bestimmungen über die Verschwiegenheit und das Verbot der Geschenkkannahme aufzunehmen.

02.03.2017

 **SOZIALHILFEVERBAND LINZ-LAND**
Präsentation Modul 1

OÖ. ALTEN u. PFLEGEHEIMVERORDNUNG

§ 21 – Heimvertrag

⇒ Inhalt und Form des Heimvertrags richten sich nach den konsumschutzrechtlichen Vorschriften

02.03.2017

 **SOZIALHILFEVERBAND LINZ-LAND**
Präsentation Modul 1

OÖ. GDG 2002

III. ABSCHNITT MONATSBEZUG

§ 190 – Gehaltshöhe

(1) Der Gehalt des (der) Bediensteten wird durch die Funktionslaufbahn (GD) und die Gehaltsstufe bestimmt.

(2) Die 25 Funktionslaufbahnen werden in jeweils 15 Gehaltsstufen unterteilt.

(3) Der Gehalt beträgt:

02.03.2017

SOZIALHILFEVERBAND LINZ-LAND
Präsentation Modul 1

OÖ. GDG 2002

| GSt. | In der Funktionslaufbahn (GD) | | | | | |
|------|-------------------------------|---------|---------|---------|---------|---------|
| | 25 | 24 | 21 | 18 | 17 | 16 |
| Euro | | | | | | |
| 1 | 1.638,7 | 1.674,8 | 1.820,9 | 2.044,6 | 2.143,7 | 2.256,7 |
| 2 | 1.669,4 | 1.707,1 | 1.858,4 | 2.081,2 | 2.183,9 | 2.310,8 |
| 3 | 1.700,2 | 1.739,3 | 1.896,0 | 2.138,2 | 2.243,7 | 2.365,2 |
| 4 | 1.730,9 | 1.771,5 | 1.933,7 | 2.184,5 | 2.293,6 | 2.418,9 |
| 5 | 1.762,0 | 1.803,8 | 1.972,0 | 2.231,0 | 2.343,6 | 2.473,0 |
| 6 | 1.792,8 | 1.836,2 | 2.010,5 | 2.277,0 | 2.393,4 | 2.527,0 |
| 7 | 1.823,9 | 1.868,2 | 2.048,8 | 2.323,4 | 2.443,4 | 2.580,4 |
| 8 | 1.854,5 | 1.900,5 | 2.087,7 | 2.369,7 | 2.493,3 | 2.634,1 |
| 9 | 1.885,7 | 1.932,8 | 2.126,0 | 2.415,9 | 2.542,7 | 2.687,9 |
| 10 | 1.916,5 | 1.965,4 | 2.164,4 | 2.462,5 | 2.592,2 | 2.741,4 |
| 11 | 1.947,5 | 1.998,0 | 2.202,4 | 2.508,4 | 2.641,5 | 2.794,8 |
| 12 | 1.979,1 | 2.031,4 | 2.240,6 | 2.554,5 | 2.691,0 | 2.848,7 |
| 13 | 2.010,5 | 2.064,3 | 2.278,5 | 2.600,1 | 2.740,4 | 2.902,1 |
| 14 | 2.042,1 | 2.096,7 | 2.316,6 | 2.646,3 | 2.789,9 | 2.955,8 |
| 15 | 2.073,5 | 2.129,9 | 2.354,9 | 2.691,7 | 2.839,3 | 3.009,4 |

02.03.2017

SOZIALHILFEVERBAND LINZ-LAND
Präsentation Modul 1

OÖ. GDG 2002

III. ABSCHNITT MONATSBEZUG

§ 192 – Gehalt während des ersten Jahres

(1) Der Gehalt während des ersten Jahres im Gemeindedienst beträgt 95% der im § 190 Abs. 3 festgelegten Gehaltsansätze jener GD, in die der (die) Bedienstete eingereiht wird, soweit es sich nicht um eine zeitlich befristete Einreihung für Ausbildungszwecke handelt.

02.03.2017

SOZIALHILFEVERBAND LINZ-LAND
Präsentation Modul 1

VORANSCHLAG

Der Voranschlag, auch Haushaltsplan oder Budget genannt, ist für das Kalenderjahr als Finanzjahr (Haushaltsjahr, Verwaltungsjahr, Rechnungsjahr) zu erstellen. Er ist so zeitgerecht zu erstellen und zu beschließen, dass er mit Beginn des Haushaltsjahres in Wirksamkeit treten kann.

Der Voranschlag ist eine Gegenüberstellung aller voraussichtlichen endgültigen Gemeinde(Verbands-)einnahmen und- ausgaben.

02.03.2017

SOZIALHILFEVERBAND LINZ-LAND
Präsentation Modul 1

ENTSTEHUNG UND BESCHLUSSFASSUNG DES VORANSCHLAGES

Der Obmann hat alljährlich vor Ablauf des Haushaltsjahres der Verbandsversammlung (VVS) den Entwurf des Voranschlags vorzulegen.

Er hat den Entwurf so zeitgerecht zu erstellen, dass die VVS hierüber noch vor Beginn des Haushaltsjahres Beschluss fassen kann. Wenn irgend möglich, ist daher der Entwurf der VVS sechs Wochen vor Beginn des Haushaltsjahres vorzulegen.

02.03.2017

SOZIALHILFEVERBAND LINZ-LAND
Präsentation Modul 1

NACHTRAGSVORANSCHLAG - §79 GemO

Der Nachtragsvoranschlag ist eine nach dem gleichen Verfahren wie der Voranschlag zu Stande gekommene Änderung oder Ergänzung des genehmigten Voranschlags.

Ein Nachtragsvoranschlag muss dann erstellt werden, wenn sich während des Jahres außer- und überplanmäßige Ausgaben in einem Ausmaß ergeben, dass dadurch die Gebarung mit einem Fehlbetrag abschließen wird.

02.03.2017

SOZIALHILFEVERBAND LINZ-LAND
Präsentation Modul 1

SHVLL BEZIRKSUMLAGE 2017

| Gemeinde | Finanzkraft | 24,00 % | Gemeinde | Finanzkraft | 24,00 % |
|--------------------------|-------------|-----------|-----------------------|--------------------|-------------------|
| Althamming | 2.071.707 | 497.210 | St. Florian | 8.837.505 | 2.121.001 |
| Ansfelden | 21.334.594 | 5.120.302 | Neuhofen an der Krems | 6.105.305 | 1.465.273 |
| Asstern | 7.500.428 | 1.800.103 | Niedermuekkirchen | 1.928.422 | 462.821 |
| Eggendorf im Traunkreis | 745.774 | 178.986 | Otterling | 2.156.777 | 517.626 |
| Enns | 16.271.228 | 3.905.095 | Pasching | 11.440.624 | 2.745.750 |
| Hargelsberg | 1.249.664 | 299.919 | Piberbach | 1.682.068 | 403.696 |
| Hörsching | 9.783.262 | 2.343.183 | Pucking | 3.876.400 | 930.336 |
| Holkirchen im Traunkreis | 1.655.757 | 397.382 | St. Marien | 4.715.620 | 1.131.749 |
| Kematen an der Krems | 2.655.770 | 637.386 | Traun | 36.283.934 | 8.703.344 |
| Kirchberg-Therzing | 2.221.380 | 533.131 | Wilhering | 5.680.368 | 1.363.288 |
| Kronstorf | 3.081.160 | 739.478 | | | |
| Leonding | 40.663.572 | 9.759.257 | Linz-Land | 191.901.319 | 46.056.317 |

02.03.2017

SOZIALHILFEVERBAND LINZ-LAND
Präsentation Modul 1

MOBILE DIENSTE
MULTIPROFESSIONELLE TEAMS BEZIRK LINZ-LAND

02.03.2017

SOZIALHILFEVERBAND LINZ-LAND
Präsentation Modul 1

MOBILE DIENSTE
MULTIPROFESSIONELLE TEAMS BEZIRK LINZ-LAND

SHV Linz Land: Ansfelden, Hörsching, Kirchberg- Thening, Leonding, Neuhofen, Oftering, Pasching, Pucking, St. Marien, Traun, Wilhering

Rotes Kreuz: Asten, Enns, Hargelsberg, Hofkirchen, Kronstorf, Niederneukirchen, St. Florian,

Caritas: Allhaming, Eggendorf, Kematen a.d. Krems, Piberbach

02.03.2017

SOZIALHILFEVERBAND LINZ-LAND
Präsentation Modul 1

SOZIALPLANUNG
ZIELE DER SOZIALPLANUNG

- Versorgung der Bevölkerung mit bedarfs- und fachgerechter Hilfe zu verbessern und langfristig zu sichern,**
- landesweit einheitliche qualitative und quantitative Mindeststandards in allen Bereichen sozialer Hilfe unter Berücksichtigung der regionalen und örtlichen Besonderheiten zu gewährleisten,**

02.03.2017

 **SOZIALHILFEVERBAND LINZ-LAND**
Präsentation Modul 1 – Stand 06.03.2017

SOZIALPLANUNG

ZIELE DER SOZIALPLANUNG

3. die Zusammenarbeit der Träger sozialer Hilfe untereinander sowie mit den Trägern der freien Wohlfahrt und Trägern anderer Sozialleistungen zu fördern,
4. die wirksame und sparsame Verwendung der Mittel zu gewährleisten.

02.03.2017

 **SOZIALHILFEVERBAND LINZ-LAND**
Präsentation Modul 1

ANGEBOTE DES SHVLL

- ⇒ Stationäre Pflege und Betreuung (ZBP)
- ⇒ Kurzzeitpflege (ZBP)
- ⇒ Apallikerzentrum (ab Herbst 2017 im ZBP Haid)
- ⇒ Tagesbetreuungscentren (ab Herbst 2017 auch im ZBP Haid)
- ⇒ Schwerpunkte: Demenz, Adipositas
- ⇒ Mobile Betreuung und Hilfe
- ⇒ Koordinatoren für Betreuung und Pflege
- ⇒ Betreubares Wohnen
- ⇒ Sozialberatungsstellen

02.03.2017

 **SOZIALHILFEVERBAND LINZ-LAND**
Präsentation Modul 1

KÜCHEN DES SHVLL

- ⇒ Großküche im ZBP Hart ↔ ZBP Leonding
- ⇒ Großküche im ZBP St. Dionysen ↔ ZBP Traun
- ⇒ Küche im ZBP Enns
- ⇒ Küche im ZBP Haid
- ⇒ Küche im ZBP Horsching
- ⇒ Küche im ZBP Neuhofen
- ⇒ Küche im ZBP St. Florian

02.03.2017

SOZIALHILFEVERBAND LINZ-LAND
Präsentation Modul 1

KÜCHEN DES SHVLL
SPEISEANLIEFERUNG DER GROSSKÜCHEN

- ⇒ Zubereitung in Hart bzw. St. Dionysen
- ⇒ Bereitstellung in Thermotransportboxen
- ⇒ Lieferung nach Leonding bzw. Traun mittels LKW
- ⇒ Bestückung der Speisewägen vor Ort
- ⇒ Anrichten der Speisen in den Essbereichen durch Pflegepersonal

02.03.2017

SOZIALHILFEVERBAND LINZ-LAND
Präsentation Modul 1

KÜCHEN DES SHVLL
RICHTLINIEN/ VORSCHRIFTEN/ AUSZEICHNUNGEN

- ⇒ Alle Küchen arbeiten nach den HACCP Richtlinien
- ⇒ Einhaltung aller Hygienevorschriften
- ⇒ Auszeichnung GESUNDE KÜCHE



02.03.2017

SOZIALHILFEVERBAND LINZ-LAND
Präsentation Modul 1

KÜCHEN DES SHVLL
RÜCKSICHTNAHME AUF VERSCHIEDENSTE KOSTFORMEN / ARTEN

- ⇒ Breikost
- ⇒ Schonkost
- ⇒ Zuckerdät
- ⇒
- ⇒ weiche Kost
- ⇒ Gluten Unverträglichkeit
- ⇒ Laktoseintoleranz

02.03.2017

 **SOZIALHILFEVERBAND LINZ-LAND**
Präsentation Modul 1

AUSSCHREIBUNGEN DES SHVLL

- ⇒ **Inkontinenzartikel**
- ⇒ **Pflegeprodukte**
- ⇒ **Gas und Strom**
- ⇒ **Lebensmittel (Fleisch, Wurst, Brot, Trockensortiment usw.)**
- ⇒ **elektronische Pflegedokumentation**
- ⇒ **Kompetenzzentren im technischen Bereich**

02.03.2017

 **SOZIALHILFEVERBAND LINZ-LAND**
Präsentation Modul 1

SOZIALBERATUNGSTELLEN (SBS)

SBST SAMT MITBETREUTER GEMEINDEN

- ⇒ **Ansfelden** – Pucking
- ⇒ **Enns** – Asten, Hargelsberg, Kronstorf
- ⇒ **Hörsching** – Kirchberg/Th., Oftering
- ⇒ **Leonding** – Pasching, Wilhering
- ⇒ **Neuhofen/Kr.** – Allhaming, Eggendorf/Trkr., Kematen/Kr., Piberbach, St. Marien
- ⇒ **St. Florian** – Niederneukirchen, Hofkirchen/Trkr.
- ⇒ **Traun**

02.03.2017

 **SOZIALHILFEVERBAND LINZ-LAND**
Präsentation Modul 1

**BETRIEBLICHES
EINGLIEDERUNSMANAGEMENT**

fit2work

Es ist das Ziel die Gesundheit, Leistungsfähigkeit, Belastbarkeit, Motivation und Zufriedenheit der MitarbeiterInnen im Blick zu haben und ggf. Maßnahmen zu ergreifen, um diese Ziele zu erreichen. Damit soll ein möglichst dauerhaftes teilhaben am Arbeitsleben gewährleistet werden.

02.03.2017

 **SOZIALHILFEVERBAND LINZ-LAND**
Präsentation Modul 1

**BETRIEBLICHES
EINGLIEDERUNSMANAGEMENT**

fit2work

Informationen erhalten Sie beim Betriebsrat oder beim
Eingliederungsbeauftragten in Ihrem Haus.

- ⇒ Es besteht Verschwiegenheitspflicht
- ⇒ Dokumente werden nach den Datenschutzrechtlichen
Richtlinien behandelt
- ⇒ Prinzip der Freiwilligkeit – nur wer es selbst will, kann
sich Hilfe holen.

02.03.2017

 **SOZIALHILFEVERBAND LINZ-LAND**
Präsentation Modul 1

DANKE

02.03.2017
